Edição 11
Outubro de 2021

Acesse este catálogo em
www.vw.com.br/catalogoeconomyparts

Linha Economy

## Linha Economy Parts

**A melhor opção para veículos com três anos ou mais.**

*Qualidade, confiabilidade, garantia e preços acessíveis.*

Produzidas a partir de especificações técnicas para veículos com mais tempo de uso, as Peças Originais da **Linha Economy Parts** têm excelente custo-benefício, qualidade, alta tecnologia e o melhor do padrão Volkswagen e sua garantia de autenticidade.

Neste catálogo, você encontra, de forma rápida e fácil, todos os produtos da **Linha Economy Parts** e suas aplicações. **Consulte sempre que precisar.**

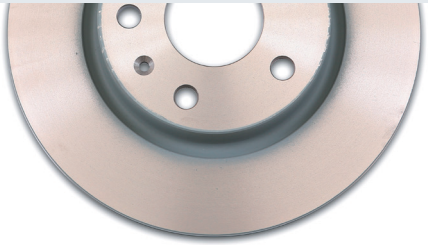

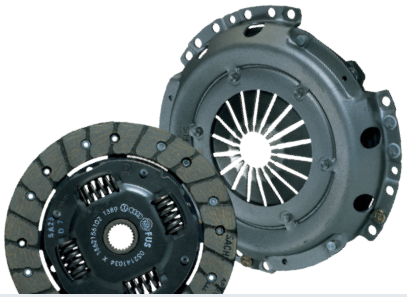

# Linha Economy


Discos de Freio ..... 4
Pastilhas de Freio ..... 7
Sapatas de Freio ..... 11
Fluido de Freio ..... 12
Correia Dentada ..... 13
Filtro de Combustível ..... 14
Filtro de Ar-condicionado ..... 15
Filtro de Ar do Motor ..... 16
Filtro de Óleo ..... 18
Jogo de Palhetas ..... 19
Amortecedor ..... 22
Jogo de Amortecedores ..... 25
Kit de Embreagem ..... 26
Sensor de Velocidade ..... 28
Bobina ..... 29
Aditivo de Radiador ..... 30
Óleo ..... 31

## Kit Discos de Freio

| Aplicação Volkswagen | | | | Outras marcas | |
|---|---|---|---|---|---|
| Modelo | Ano | Ref. série | Ref. Economy | Ref. Aftermarket | Marca/Veículo/Ano |
| Fox<br>Polo<br>Polo Sedan<br>Spacefox | 2004>2018<br>2007>2015<br>2007>2015<br>2006>2014 | 5Z0-615-301-B<br>(Unitário) | **JZZ-698-302**<br>(Par Ø, 256 mm x 22 mm) | Fremax BD-5602 | -- |
| Gol<br>Voyage<br>Saveiro | 2013>2018<br>2017>2018<br>2014>2018 | 1S0-615-301-F<br>(Unitário) | **JZZ-698-302-A**<br>(Par Ø, 256 mm x 22 mm) | -- | -- |
| up! MPI | 2014>2018 | 1S0-615-301-E<br>(Unitário) | **JZZ-698-302-B**<br>(Par Ø, 236 mm x 22 mm) | Fremax BD-9612 | -- |
| Gol<br>Saveiro<br>Voyage | 2009>2018<br>2010>2016<br>2009>2018 | 5U0-615-301-C<br>(Unitário) | **JZZ-698-302-C**<br>(Par Ø, 256 mm x 18 mm) | Fremax BD-5297 | -- |
| Fox<br>Fox<br>Spacefox | 2010>2014<br>2015>2018<br>2011>2019 | 5Z0-615-301-D<br>(Unitário) | **JZZ-698-302-D**<br>(Par Ø, 280 mm x 22 mm) | -- | -- |
| Golf<br>Bora<br>Novo Fusca | 2000>2014<br>2005>2011<br>2000>2010 | 1J0-615-301-E<br>1JE-615-301-A<br>(Unitário) | **JZZ-698-302-E**<br>(Par Ø, 280 mm x 22 mm) | Bosch 0 986 479 R68 | -- |
| Gol<br>Saveiro<br>Saveiro<br>Voyage<br>Voyage | 2013>2016<br>2014>2016<br>2017>2018<br>2013>2016<br>2017>2018 | 5U0-615-301-D<br>(Unitário) | **JZZ-698-302-F**<br>(Par Ø, 280 mm x 22 mm) | TRW RCDI07820 | -- |
| Gol<br>Gol<br>Saveiro<br>Voyage<br>Voyage | 2009>2016<br>2017>2018<br>2012>2016<br>2009>2016<br>2017>2018 | 5U0-615-301-B<br>(Unitário) | **JZZ-698-302-G**<br>(Par Ø, 239 mm x 18 mm) | -- | -- |

## Disco de Freio
(Unitário)

| Aplicação Volkswagen | | | | Outras marcas | |
|---|---|---|---|---|---|
| Modelo | Ano | Ref. série | Ref. Economy | Ref. Aftermarket | Marca/Veículo/Ano |
| Bora<br>Golf<br>New Beetle | 2005>2011<br>2000>2014<br>2000>2010 | 1J0-615-301-M<br>1J0-615-301-E<br>(Unitário) | **JZW-615-301**<br>(Unit. Ø, 280 mm x 22 mm) | Bosch 0 986 479 R68 | -- |
| Jetta<br>Jetta Variant<br>Novo Fusca | 2011>2018<br>2010>2014<br>2013>2016 | 1K0-615-301-AK<br>1K0-615-301-AQ<br>(Unitário) | **JZW-615-301-A**<br>(Unit. Ø, 280 mm x 22 mm) | Fremax BD-5614 | -- |
| Eos<br>Golf<br>Golf Variant<br>Jetta<br>Jetta Variant<br>Novo Fusca | 2009>2011<br>2013>2017<br>2015>2017<br>2005>2018<br>2008>2014<br>2013>2016 | 1K0-615-301-T<br>5Q0-615-301-H<br>(Unitário) | **JZW-615-301-J**<br>(Unit. Ø, 288 mm x 25 mm) | Fremax BD-5615 | -- |
| CC<br>Eos<br>Golf<br>Jetta<br>Jetta Variant<br>Novo Fusca<br>Passat/Variant<br>Passat CC<br>Tiguan | 2013>2017<br>2009>2011<br>2013>2017<br>2005>2018<br>2008>2014<br>2013>2016<br>2006>2017<br>2009>2012<br>2009>2017 | 5Q0-615-301-F<br>1K0-615-301-AA<br>(Unitário) | **JZW-615-301-H**<br>(Unit. Ø, 312 mm x 25 mm) | Fremax BD-5618 | -- |
| CC<br>Eos<br>Jetta<br>Passat/Variant<br>Passat CC (Coupe)<br>Tiguan | 2013>2017<br>2009>2011<br>2005>2010<br>2006>2015<br>2009>2012<br>2009>2017 | 1K0-615-601-AD<br>5Q0-615-601-G<br>(Unitário) | **JZW-615-601-F**<br>(Unit. Ø, 282 mm x 12 mm) | Fremax BD-5619 | -- |

## Disco de Freio
(Unitário)

| Aplicação Volkswagen | | | | Outras marcas | |
|---|---|---|---|---|---|
| Modelo | Ano | Ref. série | Ref. Economy | Ref. Aftermarket | Marca/Veículo/Ano |
| Fox<br>Polo | 2004>2010<br>2007>2010 | 6Q0-615-301<br>6Q0-615-301-A<br>(Unitário) | **JZW-615-301-M**<br>(Unit. Ø, 239 mm x 18 mm) | Fremax BD-5308 | -- |
| Bora<br>Golf<br>Polo | 2008>2011<br>2002>2014<br>2007>2010 | 8N0-615-301-A<br>(Unitário) | **JZW-615-301-G**<br>(Unit. Ø, 312 mm x 25 mm) | Fremax BD-5620 | -- |
| Golf<br>New Beetle<br>Polo<br>Polo Sedan | 2000>2007<br>2006>2010<br>2009>2010<br>2012>2015 | 6R0-615-301-A<br>(Unitário) | **JZW-615-301-D**<br>(Unit. Ø, 288 mm x 25 mm) | Fremax BD-5604 | -- |
| Touareg | 2006>2010 | 7H0-615-301-D<br>7E0-615-301-D<br>(Unitário) | **JZW-615-301-E**<br>(Unit. Ø, 308 mm x 29,5 mm) | Fremax BD-6153 | -- |

## Pastilhas de Freio
(Dianteiras)

| Aplicação Volkswagen | | | | Outras marcas | |
|---|---|---|---|---|---|
| Modelo | Ano | Ref. série | Ref. Economy | Ref. Aftermarket | Marca/Veículo/Ano |
| Golf<br>Polo Sedan<br>New Beetle<br>Bora<br>Jetta<br>Jetta Variant<br>Novo Fusca<br>Polo | 2000>2014<br>2003>2006<br>2000>2010<br>2005>2011<br>2005>2018<br>2008>2014<br>2013>2016<br>2007>2010 | 1J0-698-151-G<br>1K0-698-151-A<br>1J0-698-151-D | **JZZ-698-151-AA** | Cobreq N-254 | -- |
| Polo<br>Bora<br>Golf<br>Fox<br>Polo Sedan<br>Spacefox<br>Gol<br>Saveiro<br>up!<br>Voyage | 2003>2015<br>2008>2011<br>2000>2014<br>2004>2018<br>2007>2015<br>2015>2019<br>2013>2018<br>2014>2018<br>2014>2018<br>2013>2018 | 6Q0-698-151<br>1J0-698-151-J<br>5Z0-698-151-A<br>5Z0-698-151-B<br>1S0-698-151-A<br>6R0-698-151-A | **JZZ-698-151-AE** | Cobreq N-252 | -- |
| Jetta Variant<br>Passat/Variant<br>Passat CC<br>CC<br>Eos<br>Jetta<br>Novo Fusca<br>Passat CC | 2008>2014<br>2006>2015<br>2009>2012<br>2013>2017<br>2009>2011<br>2005>2018<br>2013>2016<br>2009>2012 | 5K0-698-151<br>3C0-698-151-C<br>3C0-698-151-J | **JZZ-698-151-AB** | Cobreq N-279 | -- |
| Gol<br>Parati<br>Saveiro | 1994>2010<br>1996>2013<br>1994>2010 | 377-698-151-K<br>377-698-151-J | **JZW-698-151-AC** | Frasle PD/54<br>Cobreq N239<br>GM 93273400 | Chevrolet Corsa 94-03 |

## Pastilhas de Freio
(Dianteiras)

| Aplicação Volkswagen | | | | Outras marcas | |
|---|---|---|---|---|---|
| Modelo | Ano | Ref. série | Ref. Economy | Ref. Aftermarket | Marca/Veículo/Ano |
| Gol<br>Parati<br>Saveiro | 1994>2010<br>1996>2010<br>1994>2010 | 374-698-151-A | **JZW-698-151-AD** | Cobreq N-235 | -- |
| Kombi | 1997>2014 | 7X0-698-151 | **JZW-698-151-AE** | Bosch 0 986 BB0 254 | -- |
| Tiguan | 2009>2017 | 5N0-698-151 | **JZZ-698-151-AD** | Cobreq N-294 | -- |
| Gol<br>Voyage<br>Saveiro<br>Fox<br>Polo | 2009>2018<br>2009>2018<br>2010>2016<br>2004>2010<br>2007>2010 | 5U0-698-151-A<br>6N0-698-151-C | **JZZ-698-151-AF** | Cobreq N-288 | -- |
| Gol<br>Voyage<br>Saveiro | 2012>2018<br>2012>2018<br>2012>2016 | 5U0-698-151-B | **JZZ-698-151-AG** | Cobreq N-286 | -- |
| Bora<br>New Beetle<br>Golf<br>Polo | 2005>2011<br>2006>2010<br>2000>2014<br>2007>2010 | 1J0-698-151-M | **JZZ-698-151-AC** | Cobreq N-264 | -- |
| Amarok | 2010>2018 | 2H0-698-151-A | **JZZ-698-151-AH** | Cobreq N-293 | -- |

## Pastilhas de Freio
(Dianteiras)

| Aplicação Volkswagen | | | | Outras marcas | |
|---|---|---|---|---|---|
| Modelo | Ano | Ref. série | Ref. Economy | Ref. Aftermarket | Marca/Veículo/Ano |
| Golf<br>Passat/Variant | 2013>2017<br>2015>2017 | 5Q0-698-151-B<br>8V0-698-151<br>8V0-698-151-B<br>8V0-698-151-D<br>5Q0-698-151-F | **JZZ-698-151-AJ** | Cobreq N-298 | -- |
| up! MPI | 2014>2018 | 5U0-698-151-D | **JZZ-698-151-AK** | Cobreq N-252 | -- |
| Touareg | 2006>2010 | 7L0-698-151-R | **JZW-698-151-AJ** | -- | -- |
| CC<br>Golf<br>Passat/Variant | 2013>2017<br>2013>2017<br>2016>2017 | 3C0-698-151-G<br>3C0-698-151-L<br>3C0-698-151-N | **JZW-698-151-AT** | -- | -- |

## Pastilhas de Freio
(Traseiras)

| Aplicação Volkswagen | | | | Outras marcas | |
|---|---|---|---|---|---|
| Modelo | Ano | Ref. série | Ref. Economy | Ref. Aftermarket | Marca/Veiculo/Ano |
| CC<br>Tiguan<br>Passat/Variant | 2013>2017<br>2012>2017<br>2011>2015 | 3AA-698-451 | **JZZ-698-451-AC** | TRW GDB1763 | -- |
| Eos<br>Polo<br>Polo Sedan<br>Saveiro | 2009>2011<br>2003>2015<br>2007>2015<br>2014>2018 | 1K0-698-451-J | **JZW-698-451** | TRW GDB1330 | -- |
| Golf | 2002>2014 | 1J0-698-451-K | **JZW-698-451-C** | Bosch 0 986 461 769 | -- |
| Polo | 2009>2010 | 6Q0-698-451-B | **JZZ-698-451-AB** | Fremax FBP-0574 | -- |
| Golf | 2013>2017 | 5Q0-698-451-P<br>5Q0-698-451-N | **JZZ-698-451-AE** | Cobreq N-2000 | -- |
| Eos<br>Jetta<br>Jetta Variant<br>Novo Fusca | 2009>2014<br>2005>2014<br>2005>2014<br>2013>2016 | 5K0-698-451<br>5K0-698-451-A<br>5K0-698-451-C | **JZZ-698-451-AD** | Cobreq N-1742 | -- |
| Bora<br>Golf<br>New Beetle<br>Polo<br>Polo Sedan | 2005>2007<br>2000>2014<br>2000>2010<br>2003>2006<br>2003>2006 | 1J0-698-451-P | **JZW-698-451-A** | Bosch 0 986 461 769 | -- |
| Eos<br>Jetta<br>Jetta Variant | 2009>2011<br>2005>2010<br>2008>2014 | 1K0-698-451-G | **JZZ-698-451-AA** | Cobreq N-292 | -- |
| Touareg | 2006>2010 | 7L0-698-451-H | **JZW-698-451-S** | -- | -- |
| Touareg | 2011>2017 | 7P6-698-451<br>7P6-698-451-C | **JZW-698-451-R** | -- | -- |

## Sapatas de Freio

| Aplicação Volkswagen | | | | Outras marcas | |
|---|---|---|---|---|---|
| Modelo | Ano | Ref. série | Ref. Economy | Ref. Aftermarket | Marca/Veículo/Ano |
| Fox<br>Gol<br>Polo<br>Saveiro<br>Spacefox<br>Voyage | 2004>2014<br>2003>2016<br>2003>2015<br>2011>2014<br>2013>2016<br>2009>2016 | 5Z0-698-525<br>5U0-698-525-B<br>6R0-698-525-A<br>6C0-698-520 | **JZZ-698-520** | Bosch 0 986 487 270 | -- |

## Fluido de Freio

| Aplicação Volkswagen | | | | Outras marcas | |
|---|---|---|---|---|---|
| Modelo | Ano | Ref. série | Ref. Economy | Ref. Aftermarket | Marca/Veículo/Ano |
| Todos | Veiculos produzidos até 2006 | B-000-700-A1<br>N-052-766-X0 | **B-JZZ-700-Q2** | DOT 4 | Conforme aplicação |

## Correia Dentada

| Aplicação Volkswagen | | | | Outras marcas | |
|---|---|---|---|---|---|
| Modelo | Ano | Ref. série | Ref. Economy | Ref. Aftermarket | Marca/Veículo/Ano |
| Gol<br>Gol Special<br>Saveiro | 1994>2006<br>2003>2005<br>1994>2002 | 030-109-119-AA | **JZZ-109-119** | Continental CT846 | -- |

## Filtro de Combustível

| Aplicação Volkswagen | | | | Outras marcas | |
|---|---|---|---|---|---|
| Modelo | Ano | Ref. série | Ref. Economy | Ref. Aftermarket | Marca/Veículo/Ano |
| Bora<br>Gol<br>Golf<br>Polo<br>Polo Sedan<br>Parati<br>Saveiro<br>Spacefox<br>Kombi<br>up!<br>Voyage | 2008>2011<br>2006>2018<br>2003>2014<br>2003>2015<br>2003>2015<br>2006>2013<br>2006>2018<br>2006>2019<br>2006>2014<br>2014>2018<br>2009>2018 | 6QE-201-511-C | **JZW-201-511** | Tecfil GI50/7<br>Mann WK 58/3<br>Omnicraft GAMJ-9155-AA | **Chery:** QQ 06-13<br>**GM:** S10 Flex 14<br>**Citroën:** Berlingo 99-07/C3 02-16 / C4 04-13 / Aircross 12> / C5 01> / C8 02> / Xantia 94-03 / Xsara 97-12 / ZX 92-97<br>**Honda:** Civic 12> / Fit 08><br>**Hyundai:** HB20 08<br>**Nissan:** Livina 09> / March 11>Sentra 06-12 / Tiida 07-09 / Versa 11<br>**Peugeot:** 106 96-99 / 206 98-09 // 207> / 306 99-03 / 307 05-09 / 308 12-15 / 405 92-95 / 406 96-04 / 407 04> / 508 11> / 605 89-04 / 607 00-04 / 806 04-02 / 807 06> / 3008 09-16 / RCZ 11-15 / Hoggar 10-15 / Partner 97-02<br>**Renault:** Clio 99-09 / Duster 11> / Fluence 11> / Kangoo 02-07 / Laguna 95-07 / Logan 07> / Mégane 98-12 / Scenic 99-01 / Sandero 08> / Symbol 09-13 / Twingo 93-07 |

## Filtro de Ar-condicionado

| Aplicação Volkswagen | | | | Outras marcas | |
|---|---|---|---|---|---|
| **Modelo** | **Ano** | **Ref. série** | **Ref. Economy** | **Ref. Aftermarket** | **Marca/Veículo/Ano** |
| Amarok<br>Touareg | 2010>2018<br>2004>2010 | 7H0-819-631<br>7H0-819-631-A | **JZW-819-653-E** | Fram CFA9881 | -- |
| Fox<br>Gol<br>Polo<br>Polo Sedan<br>Saveiro<br>Spacefox<br>Voyage | 2004>2018<br>2009>2018<br>2003>2012<br>2003>2012<br>2010>2018<br>2006>2014<br>2009>2018 | 6Q0-820-367-B | **JZZ-819-653** | Tecfil ACP303<br>Mann CU2545 | **Mercedes-Benz:** G320 97>> **/** G500 08>> **/** G55 AMG 04>> |
| Fox<br>Gol<br>Polo<br>Polo Sedan<br>Saveiro<br>Spacefox<br>Voyage | 2004>2018<br>2009>2016<br>2003>2015<br>2003>2015<br>2010>2016<br>2011>2019<br>2009>2016 | 6R0-820-367 | **JZZ-819-653-D** | Mahle LA 809 | -- |
| up! | 2014>2018 | 1S0-820-367 | **JZZ-819-653-C** | Fram CF11464 | -- |
| Golf<br>Passat/Variant | 2000>2014<br>2003>2005 | 1H0-819-644-B | **JZZ-819-653-B** | Fram CF5663 | -- |
| Golf<br>Passat/Variant<br>Jetta<br>Tiguan | 2013>2018<br>2016>2018<br>2019>2020<br>2018>2020 | 5Q0-819-669<br>5Q0-819-644-A<br>5Q0-819-653 | **JZW-819-653-G** | -- | -- |

## Filtro de Ar do Motor

| Aplicação Volkswagen | | | | Outras marcas | |
|---|---|---|---|---|---|
| **Modelo** | **Ano** | **Ref. série** | **Ref. Economy** | **Ref. Aftermarket** | **Marca/Veículo/Ano** |
| Fox 1.0l<br>Gol 1.0l<br>Voyage 1.0l | 2004>2018<br>1994>2016<br>2009>2016 | 030-129-620-K<br>030-129-620-L | **JZZ-129-620** | Mann C 2969 | -- |
| Kombi 1.4l | 1997>2014 | 217-129-620-1 | **JZZ-129-620-E** | Tecfil ARS2868<br>AcDelco 93276069 | **GM:** Blazer **/** S10 2.2 **/** 2.8<br>97-10 |
| Fox 1.6l<br>Gol 1.6l<br>Polo 1.6l<br>Polo Sedan 1.6l<br>Saveiro 1.6l<br>Spacefox 1.6l<br>Voyage 1.6l | 2004>2018<br>2009>2018<br>2007>2015<br>2007>2015<br>2010>2018<br>2006>2019<br>2009>2018 | 5Z0-129-620 | **JZZ-129-620-C** | Fram CA9410<br>Ford 7N159601AA<br>Tecfil ART6098 | **Ford:** EcoSport 2.0l 08-12 |
| Fox 1.0l<br>Gol 1.0l<br>up! 1.0l<br>Voyage 1.0l<br>Polo 1.0l<br>Virtus 1.0l | 2010>2018<br>2017>2018<br>2014>2018<br>2017>2018<br>2018>2018<br>2018>2018 | 04C-129-620-D | **JZZ-129-620-A** | Tecfil ARL6071 | -- |
| Golf TSI 1.0l<br>up! TSI 1.0l<br>Polo TSi 1.0l<br>Virtus TSi 1.0l | 2013>2018<br>2014>2018<br>2018>2018<br>2018>2018 | 04C-129-620-A | **JZZ-129-620-B** | Mahle LX 4246 | -- |

## Filtro de Ar do Motor

| Aplicação Volkswagen | | | | Outras marcas | |
|---|---|---|---|---|---|
| Modelo | Ano | Ref. série | Ref. Economy | Ref. Aftermarket | Marca/Veículo/Ano |
| Fox 1.6l<br>Gol 1.6l<br>Saveiro 1.6l<br>Voyage 1.6l<br>Golf 1.6l<br>Polo 1.6l<br>Virtus 1.6l | 2015>2018<br>2017>2018<br>2017>2018<br>2017>2018<br>2016>2018<br>2018>2018<br>2018>2018 | 04E-129-620-B | **JZZ-129-620-D** | Tecfil ARL6080 | -- |
| Fox 1.6l<br>Gol 1.6l<br>Polo 1.6l<br>Polo Sedan 1.6l<br>Saveiro 1.6l<br>Spacefox 1.6l<br>Voyage 1.6l | 2004>2018<br>2009>2018<br>2007>2015<br>2007>2015<br>2010>2018<br>2006>2019<br>2009>2018 | 5Z0-129-620 | **JZZ-129-620-F (Filtro de Alta Performance)** | Fram CA9410<br>Ford 7N159601AA<br>Tecfil ART6098 | **Ford:** Ecosport 2.0l 08-12 |

## Filtro de Óleo

| Aplicação Volkswagen | | | | Outras marcas | |
|---|---|---|---|---|---|
| **Modelo** | **Ano** | **Ref. série** | **Ref. Economy** | **Ref. Aftermarket** | **Marca/Veículo/Ano** |
| Apolo<br>Bora<br>Fox<br>Gol<br>Golf<br>Jetta<br>Kombi<br>Logus/Pointer<br>New Beetle<br>Parati<br>Passat/Variant<br>Polo Classic<br>Polo/Polo Sedan<br>Santana/Quantun<br>Saveiro<br>Spacefox<br>Voyage | 1990>1992<br>2001>2011<br>2004>2018<br>1994>2018<br>2000>2014<br>2011>2018<br>2006>2014<br>1992>1996<br>2000>2010<br>1996>2013<br>1998>2011<br>1996>2003<br>2003>2015<br>1984>2006<br>1994>2018<br>2011>2019<br>2009>2018 | 026-115-561-3<br>SPA-115-561<br>030-115-561-AR<br>030-115-561-AQ<br>036-115-561<br>06A-115-561-B | **JZZ-115-561-A** | Fram<br>PH 10907<br>PH 10908<br><br>Tecfil<br>TM2<br>PSL560<br>PSL565<br><br>Omnicraft<br>GAMJ6731CA<br><br>Motorcraft<br>MB9A6714AA<br>MB9A6714DA<br><br>AcDelco<br>01FB0026<br>19347802 | **Audi:** A3 01-07 / A4 98-06 / A6 98-05<br>**Chrysler:** Caravan 94-01 / Charger 70-79 / Dart 69-84 / Noen 96-02 / PT Cruiser 01-06 / Stratus 96-01 / Dakota 99-00 / Dodge 73-85<br>**Fiat:** 147 76-87 / Coupe 95-97 / Elba 86-94 / Fiorino 78-04 / Oggi 83-85 / Panorama 80-86 / Pick-up Uno 93-95 / Prêmio 89-94 / Spazio 82-87 / Tempra 92-99 / Uno 84-96 / Tipo 94-95<br>**Ford:** Belina 70-91 / Del Rey 90-96 / Escort 83-03 / Pampa 82-97 / Royale 92-95 / Taurus 94-95 / Verona 89-96 / Versailles 91-97 / F250 98-02 Focus 03-13 / Corcel 68-86 / Courier 97-13 / F75 68-83 / F1000 68-92 / Fiesta 95-15 / Ka 97-15 / New Fiesta 13> / Maverick 73-79 / Mondeo 95-03 / Pampa 78-83 / Ranger 98-12 / Scala 83-86 / Edge 11-12 / Fusion 09-12 / EcoSport 03> / Ranger 12> / Fusion 13> / Ka 16> / New EcoSport 16><br>**GM:** Omega 92-98<br>**Jeep:** Cherokee 93-09<br>**Lada:** Laika 91-95 / Niva 91-03 / Samara 91-95<br>**Land Rover:** Evoque 11> / Freelander 13><br>**Nissan:** Pathfinder 93-96 / Frontier 06><br>**SEAT:** Inca 98-03<br>**Suzuki:** Sidekick 92-94 / Baleno 95-99 / Grand Vittara 98-03 / Jimny 99> / Samurai 92-99<br>**Toyota:** Hilux 97> / Cressida 80-86 / Camry 88> |

## Jogo de Palhetas Dianteiras (Flat Blade)

| Aplicação Volkswagen | | | | Outras marcas | |
|---|---|---|---|---|---|
| Modelo | Ano | Ref. série | Ref. Economy | Ref. Aftermarket | Marca/Veículo/Ano |
| Fox<br>Spacefox | 2010>2018<br>2011>2019 | 5Z0-955-425-F<br>5Z0-955-425-G -03C<br>(unit. lado esq.)<br>5Z0-955-426<br>5Z0-955-426-A -03C<br>(Unit lado dir.) | JZW-998-003-C | -- | -- |
| Gol<br>Saveiro<br>Voyage | 2013>2018<br>2012>2018<br>2013>2018 | 5U0-955-425-F<br>(Unit. lado esq.)<br>5U0-955-426<br>(Unit. lado dir.) | JZW-998-003-D | -- | -- |
| Passat/Variant<br>Passat CC | 2006>2015<br>2009>2012 | 3C1-998-002 | JZW-998-002-Q | -- | -- |
| Tiguan | 2009>2018 | 5N1-998-002 | JZW-998-002-AA | -- | -- |
| Polo<br>Polo<br>Polo Sedan | 2007>2010<br>2012>2015<br>2012>2015 | 6Q1-998-002 | JZW-998-002 | -- | -- |
| Eos<br>Jetta<br>Jetta Variant | 2009>2011<br>2005>2010<br>2010>2014 | 1Q1-998-002 | JZW-998-002-K | -- | -- |
| Amarok | 2013>2018 | 2H1-998-002 | JZZ-998-002-C | -- | -- |
| Jetta | 2011>2018 | 5C7-955-425-A<br>(Unit. lado esq.)<br>5C7-955-425-B<br>(Unit. lado dir.)<br>5C7-955-426-A<br>(Unit. lado esq.)<br>5C7-955-426-B<br>(Unit. lado dir.) | JZZ-998-002-D | -- | -- |
| Golf | 2013>2018 | 5GM-998-002<br>5G1-998-002 | JZZ-998-002-E | -- | -- |
| Passat/Variant | 2011>2015 | 3AB-998-002 | JZW-998-002-AJ | -- | -- |

## Jogo de Palhetas Dianteiras (Convencionais)

| Aplicação Volkswagen | | | | Outras marcas | |
|---|---|---|---|---|---|
| Modelo | Ano | Ref. série | Ref. Economy | Ref. Aftermarket | Marca/Veículo/Ano |
| Fox<br>Spacefox | 2004>2014<br>2006>2014 | 5Z0-998-002-A<br>5Z0-998-002-B | JZW-998-003-A | -- | -- |
| Gol<br>Saveiro<br>Voyage | 2009>2018<br>2010>2018<br>2009>2018 | 5U0-998-002-A | JZW-998-003-B | -- | -- |
| Amarok | 2010>2016 | 7H0-998-003 | JZW-998-002-M | -- | -- |
| Gol<br>Gol Special<br>Parati<br>Saveiro | 1994>2014<br>2003>2005<br>1996>2013<br>1994>2010 | 5W0-998-002-A | JZZ-998-002 | -- | -- |
| Kombi | 1997>2014 | 5X0-998-002 | JZZ-998-002-A | -- | -- |
| Gol<br>Parati<br>Saveiro<br>Santana | 1994>2002<br>1996>2002<br>1994>2002<br>1984>2006 | 5X0-998-002-A | JZZ-998-002-F | -- | -- |
| Bora | 2005>2011 | 1J0-998-003 | JZW-998-002-H | -- | -- |

## Palhetas Traseiras
(Convencionais)

| Aplicação Volkswagen | | | | Outras marcas | |
|---|---|---|---|---|---|
| Modelo | Ano | Ref. série | Ref. Economy | Ref. Aftermarket | Marca/Veículo/Ano |
| Gol<br>Parati | 2006>2014<br>2003>2013 | 5X9-955-425 | **JZZ-955-425** | -- | -- |
| Gol | 1999>2006 | 377-955-425-G | **JZZ-955-425-A** | -- | -- |
| Gol | 1994>2002 | 377-955-425-A | **JZZ-955-425-B** | -- | -- |
| Parati | 1996>2002 | ZBE-955-425 | **JZZ-955-425-D** | -- | -- |

## Amortecedor
(Dianteiro)

| Aplicação Volkswagen | | | | Outras marcas | |
|---|---|---|---|---|---|
| Modelo | Ano | Ref. série | Ref. Economy | Ref. Aftermarket | Marca/Veículo/Ano |
| Fox<br>Polo<br>Polo Sedan | 2004>2018<br>2003>2015<br>2003>2015 | 5Z0-413-031-BA<br>6Q0-413-031-BD<br>6QE-413-031-E<br>6QE-413-031-F<br>5Z0-413-031-AR<br>5Z0-413-031-B<br>5Z0-413-031-AB<br>5Z0-413-031-AF<br>5Z0-413-031-AH<br>5Z0-413-031-AJ<br>5Z0-413-031-AS<br>5Z0-413-031-BT | **JZZ-413-031** | -- | -- |
| Fox<br>Polo<br>Polo Sedan | 2015>2018<br>2012>2015<br>2012>2015 | 5Z0-413-031-BB<br>6QE-413-031-G<br>5Z0-413-031-CA | **JZZ-413-031-A** | -- | -- |
| Fox | 2004>2012 | 5Z0-413-031-AE<br>5Z0-413-031-AC | **JZZ-413-031-B** | -- | -- |
| CrossFox<br>Spacefox | 2015>2018<br>2004>2012 | 5Z9-413-031-J<br>5Z0-413-031-AT<br>5Z0-413-031-AD<br>5Z9-413-031-E | **JZZ-413-031-C** | -- | -- |
| CrossFox | 2015>2018 | 5Z0-413-031-BH | **JZZ-413-031-D** | -- | -- |
| Gol<br>Voyage | 2013>2018<br>2013>2016 | 5U0-413-031-S<br>5U0-413-031-P<br>5U0-413-031-N<br>5U0-413-031-AA<br>5U0-413-031-J<br>5U0-413-031-M<br>5U0-413-031-AE | **JZZ-413-031-E** | -- | -- |
| Gol<br>Voyage | 2013>2018<br>2013>2018 | 5U0-413-031-Q | **JZZ-413-031-F** | -- | -- |

## Amortecedor
(Dianteiro)

| Aplicação Volkswagen | | | | Outras marcas | |
|---|---|---|---|---|---|
| Modelo | Ano | Ref. série | Ref. Economy | Ref. Aftermarket | Marca/Veículo/Ano |
| Gol Rallye | 2009>2016 | 5U0-413-031-L<br>5U0-413-031-D | JZZ-413-031-G | -- | -- |
| Saveiro | 2010>2018 | 5U7-413-031-B<br>5U7-413-031<br>5U7-413-031-A<br>5U7-413-031-D | JZZ-413-031-H | -- | -- |
| up! | 2014>2018 | 1S0-413-031-J<br>1S0-413-031-H | JZZ-413-031-J | -- | -- |
| Bora<br>Golf<br>New Beetle | 2000>2014 | 1JE-413-031-A | JZZ-413-031-K | -- | -- |
| Eos<br>Jetta<br>Passat CC<br>Passat/Variant<br>Tiguan | 2009>2011<br>2011>2018<br>2009>2018<br>2006>2015<br>2012>2018 | 5C0-413-031-BB<br>5C0-413-031-BD<br>5N0-413-031-AL<br>5N0-413-031-AM<br>1T0-413-031-HN<br>3C0-413-031-AA<br>3C0-413-031-AQ<br>3C0-413-031-AT<br>3C0-413-031-AS<br>3C0-413-031-AH<br>3AA-413-031-N<br>3AA-413-031-M | JZW-413-031-A | -- | -- |
| Bora<br>Golf<br>New Beetle | 2005>2007<br>2002>2007<br>2006>2010 | 1J0-413-031-DQ | JZW-413-031-B | -- | -- |

## Amortecedor
(Traseiro)

| Aplicação Volkswagen | | | | Outras marcas | |
|---|---|---|---|---|---|
| Modelo | Ano | Ref. série | Ref. Economy | Ref. Aftermarket | Marca/Veículo/Ano |
| Polo<br>Polo Sedan<br>SpaceFox | 2003>2015<br>2003>2015<br>2004>2014 | 5Z0-513-025-G<br>6QE-513-025<br>6QE-513-025-C<br>5Z9-513-025-C | JZZ-513-025 | -- | -- |
| Fox | 2015>2018 | 5Z0-513-025-AA<br>5Z0-513-025-AB<br>5Z0-513-025-AE | JZZ-513-025-A | -- | -- |
| Fox | 2010>2014 | 5Z0-513-025-M<br>5Z0-513-025-L<br>5Z0-513-025-N | JZZ-513-025-B | -- | -- |
| Fox<br>Spacefox | 2010>2018<br>2004>2014 | 5Z0-513-025-K<br>5Z0-513-025-Q<br>5Z0-513-025-G | JZZ-513-025-C | -- | -- |
| CrossFox | 2004>2014 | 5Z0-513-025-H | JZZ-513-025-D | -- | -- |
| Gol<br>Voyage | 2009>2016<br>2013>2016 | 5U0-513-025-N<br>5U0-513-025-L<br>5U0-513-025-D<br>5U0-513-025-J | JZZ-513-025-E | -- | -- |
| Gol | 2009>2016 | 5U0-513-025-K<br>5U0-513-025-F | JZZ-513-025-F | -- | -- |
| Saveiro | 2010>2018 | 5U7-513-025-A<br>5U7-513-025-B<br>5U7-513-025-C<br>5U7-513-025-D | JZZ-513-025-G | -- | -- |
| up! | 2014>2018 | 1S0-513-025-P<br>1S0-513-025-J | JZZ-513-025-H | -- | -- |
| Jetta | 2011>2014 | 5C0-513-025-C | JZW-513-025-E | -- | -- |

## Jogo de Amortecedores
(Conjunto de reparo - Dianteiro)

| Aplicação Volkswagen | | | | Outras marcas | |
|---|---|---|---|---|---|
| Modelo | Ano | Ref. série | Ref. Economy | Ref. Aftermarket | Marca/Veículo/Ano |
| CC<br>Eos<br>Passat/Variant<br>Tiguan | 2013>2017<br>2009>2011<br>2006>2015<br>2012>2017 | 02-JZW-413-031-A<br>02-6N0-413-175-A<br>02-N-910-216-01<br>06-N-101-277-07<br>02-N-101-064-02<br>02-N-909-548-02<br>06-N-103-320-02<br>02-N-015-081-6<br>02-WHT-005-437-A<br>02-1K0-412-331-B | JZW-498-031-A<br><br>Conjunto composto por:<br>02 Amortecedores<br>02 Batentes<br>02 Coifas<br>parafusos e porcas | -- | -- |

## Jogo de Amortecedores
(Conjunto de reparo - Traseiro)

| Aplicação Volkswagen | | | | Outras marcas | |
|---|---|---|---|---|---|
| Modelo | Ano | Ref. série | Ref. Economy | Ref. Aftermarket | Marca/Veículo/Ano |
| CC<br>Passat/Variant | 2009>2017<br>2006>2015 | 02-JZW-513-025-N<br>02-WHT-000-724<br>04-N -906-484-02<br>02-N -103-041-02<br>02-N -910-662-01 | JZW-598-025-N<br><br>Conjunto composto por:<br>02 Amortecedores<br>parafusos e porcas | -- | -- |

## Kit de Embreagem
(Platô e Disco)

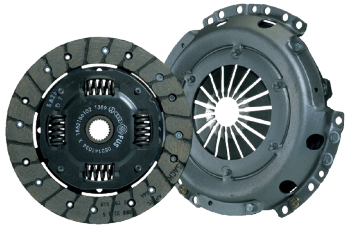

| Aplicação Volkswagen | | | | Outras marcas | |
|---|---|---|---|---|---|
| Modelo | Ano | Ref. série | Ref. Economy | Ref. Aftermarket | Marca/Veículo/Ano |
| Fox I-Motion<br>Gol I-Motion<br>Polo I-Motion<br>Polo Sedan I-Motion<br>Spacefox I-Motion<br>Voyage I-Motion | 2010>2018<br>2009>2018<br>2007>2015<br>2007>2015<br>2011>2019<br>2009>2018 | 032-141-026<br>+<br>032-141-033-A | JZZ-198-015 | -- | -- |
| Kombi 1.4l | 2006>2014 | 030-141-026-C<br>+<br>030-141-034-D | JZZ-198-015-A | -- | -- |
| Fox<br>Gol<br>Golf<br>Polo<br>Polo Sedan<br>Saveiro<br>Spacefox<br>Voyage | 2004>2014<br>2009>2018<br>2008>2014<br>2007>2012<br>2007>2012<br>2010>2018<br>2006>2010<br>2009>2018 | 036-141-026-Q<br>+<br>032-141-033-D<br><br>ou<br><br>030-141-026-F<br>+<br>030-141-034-L | JZZ-198-015-C | -- | -- |

## Kit de Embreagem
(Platô, Disco e Rolamento)

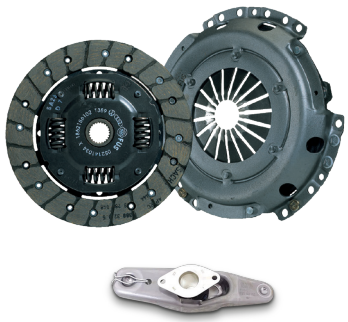

| Aplicação Volkswagen | | | | Outras marcas | |
|---|---|---|---|---|---|
| Modelo | Ano | Ref. série | Ref. Economy | Ref. Aftermarket | Marca/Veículo/Ano |
| Fox I-Motion<br>Gol I-Motion<br>Polo I-Motion<br>Polo Sedan I-Motion<br>Spacefox I-Motion<br>Voyage I-Motion | 2010>2018<br>2009>2018<br>2007>2015<br>2007>2015<br>2011>2019<br>2009>2018 | 032-141-026<br>+<br>032-141-033-A<br>+<br>02T-141-153-R | **JZZ-198-015-E** | -- | -- |
| Kombi 1.4L | 2006>2014 | 030-141-026-C<br>+<br>030-141-034-D<br>+<br>088-141-165-B | **JZZ-198-015-B** | Luk 620 3106 00 0 | -- |
| Fox<br>Gol<br>Golf<br>Polo<br>Polo Sedan<br>Saveiro<br>Spacefox<br>Voyage | 2004>2014<br>2009>2018<br>2008>2014<br>2007>2012<br>2007>2012<br>2010>2018<br>2006>2010<br>2009>2018 | 036-141-026-Q<br>+<br>032-141-033-D<br>+<br>02T-141-153-R<br><br>ou<br><br>030-141-026-F<br>+<br>030-141-034-L<br>+<br>02T-141-153-R | **JZZ-198-015-D** | -- | -- |

## Sensor de Velocidade
(VSS)

| Aplicação Volkswagen | | | | Outras marcas | |
|---|---|---|---|---|---|
| Modelo | Ano | Ref. série | Ref. Economy | Ref. Aftermarket | Marca/Veículo/Ano |
| Gol<br>Parati<br>Saveiro<br>Santana<br>Quantun | 1994>2014<br>1995>2013<br>1997>2013<br>1991>2006<br>1992>2002 | 325-957-827-1 | **JZZ-957-827** | VDO D30R11<br>MTE-Thompson<br>7322<br>Maxauto<br>010033/5160 | **Ford:** Royalle 1.8-2.0 92-96 **/** Versailles 1.8-2.0 91-96 |

## Bobina

| Aplicação Volkswagen | | | | Outras marcas | |
|---|---|---|---|---|---|
| Modelo | Ano | Ref. série | Ref. Economy | Ref. Aftermarket | Marca/Veículo/Ano |
| Bora<br>Fox<br>Gol<br>Golf<br>Polo<br>Polo Sedan<br>Saveiro<br>Spacefox<br>Jetta<br>Novo Fusca<br>Passat/Variant<br>Kombi<br>Voyage | 2001>2005<br>2004>2018<br>2003>2018<br>2000>2014<br>2003>2015<br>2003>2015<br>2010>2018<br>2006>2019<br>2011>2018<br>2013>2016<br>2009>2011<br>2006>2014<br>2009>2018 | 032-905-106-E<br>032-905-106-D<br>032-905-106-F<br>Motores EA111 | **JZZ-905-106** | Bosch F000.ZS0.209-BY4<br>NGK U2003<br>Marelli BI0017MM<br>Delphi CE20118<br>Gauss GC4210 | -- |

## Aditivo de Radiador
(Concentrado)

| Aplicação Volkswagen | | | | Outras marcas | |
|---|---|---|---|---|---|
| Modelo | Ano | Ref. série | Ref. Economy | Ref. Aftermarket | Marca/Veículo/Ano |
| Todos | Conforme aplicação | G-013-A8J-M1<br>1 litro (Concentrado) | **G-JZW-012-R2<br>1 litro<br>(Concentrado)** | Conforme aplicação | Todos os veículos produzidos até novembro de 2019 |

## Aditivo de Radiador
(Pronto para uso)

| Aplicação Volkswagen | | | | Outras marcas | |
|---|---|---|---|---|---|
| Modelo | Ano | Ref. série | Ref. Economy | Ref. Aftermarket | Marca/Veículo/Ano |
| Todos | Conforme aplicação | G-12E-040-R2<br>1 litro<br>(Pronto para uso) | **G-JZZ-040-R3<br>5 litros<br>(Pronto para uso)** | Conforme aplicação | Todos |

# Linha Economy

## Óleo

| Aplicação Volkswagen | | | | Outras marcas | |
|---|---|---|---|---|---|
| **Modelo** | **Ano** | **Ref. série** | **Ref. Economy** | **Ref. Aftermarket** | **Marca/Veículo/Ano** |
| Modelos Totalflex até a linha 2013<br><br>Modelos com motor a gasolina (exceto modelos 1.4 TSI gasolina vendidos a partir de 1º de outubro/16) | 2002>2013 | G-052-167-R2 | **G-JZZ-502-M2-BRA 1 litro** | 5W40 - Sintético | Conforme determinado pelo fabricante |
| Opção de 209 litros ao Óleo G-JZZ-502-M2-BRA | 2002>2013 | G-052-167-R2 | **G-JZZ-502-M9-BRA Tambor de 209 litros** | 5W40 - Sintético | Conforme determinado pelo fabricante |
| Modelos nacionais e importados produzidos até 11/2002 (exceto Passat a partir da linha 2001) | 1994>2002 | G-052-167-A1 | **G-JZZ-107-M2-BRA 1 litro** | 10W40 - Semissintético | Conforme determinado pelo fabricante |
| Modelos de outras marcas com motores que exigem API SL | 1994>2002 | G-052-167-A9 | **G-JZZ-250-R2-BRA 1 litro** | 20W50 - Mineral | Conforme determinado pelo fabricante |

# Linha Economy

## Óleo

| Aplicação Volkswagen | | | | Outras marcas | |
|---|---|---|---|---|---|
| Modelo | Ano | Ref. série | Ref. Economy | Ref. Aftermarket | Marca/Veículo/Ano |
| Modelos de outras marcas | -- | -- | G-JZZ-530-R2-BRA 1 litro | 5W30 - Semissintético Multimarcas | Conforme determinado pelo fabricante |
| Modelos de outras marcas | -- | -- | G-JZZ-530-R9-BRA Tambor de 209 litros | 5W30 - Semissintético Multimarcas | Conforme determinado pelo fabricante |
| Modelos de outras marcas | -- | -- | G -JZZ-020-C2-BRA 1 Litro | 0W20 - Sintético Multimarcas | Conforme determinado pelo fabricante |
| Modelos de outras marcas | -- | -- | G -JZZ-020-R9-BRA Tambor de 209 Litros | 0W20 - Sintético Multimarcas | Conforme determinado pelo fabricante |